FINALITZA EL CURS DE MOSSO DE MAGATZEM

La mesura formativa de mosso/a de magatzem dirigida a les persones que es troben en situació de recerca de feina, finalitzava aquest divendres 23 de juny i ha estat tot un èxit! Hem realitzat la mesura formativa a la UEC a Ripoll.

La mesura forma part de les accions que s'ofereixen a les persones que es troben en procés de recerca de feina, a través del nostre Servei d'Orientació i Inserció Laboral. Si estàs a l'atur i vols rebre orientació pots demanar cita a través del telèfon 972704499 o bé a insercio@ripollesdesenvolupament.com

---

CONTINUEM LES SESSIONS GRUPALS ALS JOVES PER EXPLICAR LES COMPETÈNCIES NECESSÀRIES PER ACCEDIR ALS DIFERENTS LLOCS DE TREBALL

En aquesta ocasió hem visitat als alumnes de 4rt d'ESO de l'Escola Vedruna de Ripoll.

Quines competències necessitem per accedir als diferents llocs de treball? Quines competències són transversals? Des del Servei d'Orientació i Inserció Laboral de l'Agència, hem explicat com accedir al mercat de treball i les competències necessàries als alumnes de 4rt d'ESO de l'Escola Vedruna de Ripoll amb la col·laboració de Casals Ventilació Ventiladors Industrials **i el seu director Eudald Rota.**

JORNADA SOBRE LES NOVETATS EN LA NORMATIVA D'AUTÒNOMS

Aquest passat 15 de juny l'Associació Leader Ripollès Ges Bisaura **en col·laboració amb l'**Agència **oferia en una jornada tot el referent a les obligacions comptables i fiscals de les petites empreses i les novetats en la normativa que afecta la gestió dels autònoms/es.**

JORNADA TÈCNICA SOBRE LA TRANSICIÓ ENERGÈTICA ALS MUNICIPIS I COMARQUES DE CATALUNYA

Jornada Tècnica "La transició energètica als municipis i comarques de Catalunya" al Museu Etnogràfic de Ripoll, emmarcada dins la Setmana de l'Energia, del 4 al 8 de juny.

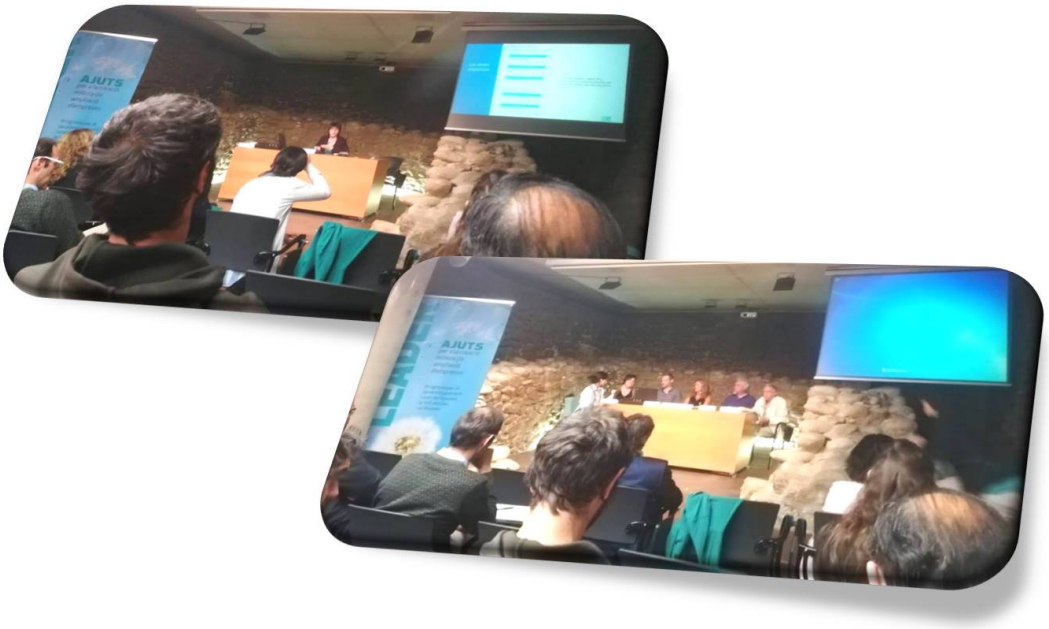

Emmarcat en la mateixa setmana, el dimarts 5 de juny a la Sala Abat Senjust de l'Ajuntament de Ripoll des de l'Agència es van oferir demostracions i jocs sobre estalvi i eficiència energètica. Així com una xerrada sobre ELS SECRETS DE LA FACTURA DE LA LLUM: tot el que cal saber per contractar just el que necessites i començar a estalviar.

III EDICIÓ DEL BENVINGUTS A PAGÈS

Del 9 al 10 de juny el món rural català ha viscut de nou un cap de setmana de portes obertes en explotacions agràries i propostes originals en restaurants.

JORNADES VÀRIES AL SECTOR AGROALIMENTARI

"Visites guiades com a estratègia comercial", "Com millorar les nostres activitats turístiques", "Bioseguretat, benestar i salut animal en explotacions semiextensives de remugants", etc.

AQUEST MES DE JUNY HEM TORNAT A ESTAR PRESENTS AL SEA OTTER EUROPE A GIRONA

Pels amants de la bicicleta el Sea Otter Europe 2018 a Girona, la fira internacional d'activitats, venta, proves esportives, exposicions.... tot entorn al món de la bicicleta. El Ripollès - Vall de Camprodon - Vall de Ribes, juntament amb les 8 comarques gironines i el Patronat de Turisme Costa Brava Pirineu de Girona hi vam ser presents tot el cap de setmana a l'estand de turisme "Descobreix les comarques de Girona".

L'AGÈNCIA PARTICIPA EN L'AVALUACIÓ DE L'OFERTA EDUCATIVA POSTOBLIGATÒRIA DEL RIPOLLÈS

Amb l'objectiu d'avaluar l'oferta educativa postobligatòria de la comarca i per posar de manifest aquestes dades, l'Agència de Desenvolupament del Ripollès va participar exposant-hi l'estudi de les necessitats i l'oferta formativa al Ripollès. Més informació aquí.

JA PODEU CONSULTAR EL DARRER NÚMERO DEL BUTLLETÍ PIRINNOWA'TT, PIRINEU SOSTENIBLE

PIRINNOWA'TT Pirineu Sostenible
Alt Urgell - Ripollès
Núm. 3 - Maig-Juny 2018

VEHICLE ELÈCTRIC

Fonts:
http://icaen.gencat.cat/ca/energia/usos_energia/mobilitat/vehicle/vehicle_bateria/
https://ca.wikipedia.org/wiki/Vehicle_el%C3%A8ctric

Un vehicle elèctric funciona amb un motor elèctric alimentat per una bateria elèctrica, que es carrega des d'una xarxa elèctrica domèstica o bé des d'una estació de recàrrega pública o privada.

La principal diferència entre els vehicles de combustió interna i els vehicles elèctrics és la tecnologia i la font d'energia que utilitzen. Els primers funcionen amb motors de combustió amb uns rendiments aproximats del 30% i la font d'energia és el gasoil o la gasolina, mentre que els vehicles elèctrics funcionen amb **un motor alimentat per electricitat amb rendiments propers al 95%.**

La implantació del vehicle elèctric presenta una sèrie d'avantatges i oportunitats per al desenvolupament d'una mobilitat sostenible, atès que permet la integració de les energies renovables en un sector que depèn dels derivats del petroli en un percentatge proper al 95%. Es redueix doncs la dependència dels productes derivats del petroli, es **millora la qualitat de l'aire a les nostres ciutats, i**

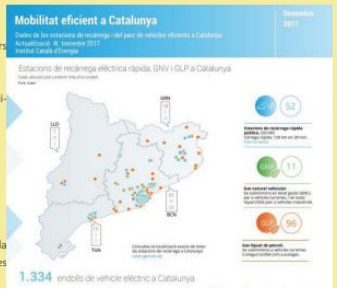

Nou espai de coworking a la comarca! Coneix l'espai La Cooperativa de Camprodon aquí!

Viu i treballa al Ripollès! Troba el millor emplaçament per al teu negoci i la teva vida clicant aquí!!

Si ets emprenedor i vols donar continuïtat a una empresa viable o vols traspassar el teu negoci, clica aquí!

Borsa de traspassos

FORMACIÓ PER A PERSONES A L'ATUR

CUINA BÀSICA

Formació per a persones a l'atur, inscrites a l'Oficina de Treball de la Generalitat.

Per a més informació aula@ripollesdesenvolupament.com o bé al 972704499

Tinc una idea de negoci, vull assessorament!

Sóc una empresa i vull posar una oferta de treball

Ofertes de feina

Vull rebre suport en el meu procés de recerca de feina, vull rebre orientació

Necessito assessorament per a entendre i millorar els meus contractes de subministraments energètics (aigua, llum, gas)

Copyright © 2016 Agència de Desenvolupament del Ripollès|, All rights reserved.
Les seves dades formen part d'un fitxer propietat de l'Agència de Desenvolupament del Ripollès amb la finalitat de mantenir-lo informat de les accions, jornades i actes que organitza l'Agència. Pot exercir els drets d'accés, rectificació, impugnació, cancel•lació i oposició, adreçant-se l'Agència de Desenvolupament del Ripollès. C.Joan Miró, 2 i 4 – Pol. Ind. Els Pintors, de Ripoll.

La nostra adreça de correu electrònic és:
consorci@ripollesdesenvolupament.com

Agència de Desenvolupament del Ripollès
Polígon Industrial Els Pintors
C/ Joan Miró, 2-4
17500 Ripoll
TEl. 972.70.44.99
www.ripollesdesenvolupament.com